

令和2年(2020年) 6月1日発行 水無月 みなづき 第898号

広報

6月

TOKYO METROPOLITAN GOVERNMENT NEWS

東京都

東京都生活文化局広報広聴部広報課
〒163-8001 新宿区西新宿2-8-1 電話 03-5388-3093 Fax 03-5388-1329

2-3 新型コロナウイルス感染症対策支援

4 おうち時間を有効活用するために!



7 都立霊園の使用者を募集
申込期間は6月18日～7月7日です

8 7月5日は東京都知事選挙の投票日です
6月19日～7月4日の期日前投票もご利用ください

みんなの輝き、つなげていこう。
Unity in Diversity



TOKYO 2020
TOKYO 2020 PARALYMPIC GAMES

HOST CITY

広報東京都 検索



世帯と人口 2年4月1日現在の推計
715万7,358世帯 人口1,398万2,622人
(男:687万1,011人 女:711万1,611人)
*参考:外国人57万165人

東京都のホームページ ▶ <https://www.metro.tokyo.lg.jp/> 都庁の代表電話 ▶ ☎03-5321-1111

みんなで守ろう いのちと暮らし

新型コロナウイルスとの戦いは今後長期戦が見込まれます。
都では、感染拡大防止と経済社会活動が両立した新たな社会構築に向け、「新型コロナウイルス感染症を乗り越えるためのロードマップ」を作成しました。

新型コロナウイルス感染症を乗り越えるためのロードマップ(骨格)

〈作成の5つの視点〉

- 1 緊急事態宣言下では、外出自粛等の徹底により、感染を最大限抑え込む
- 2 適切なモニタリング等を通じて、慎重にステップを踏み、都民生活や経済社会活動との両立を図る
- 3 状況の変化を的確に把握し、必要な場合に「東京アラート」*を発動し、外出自粛等の再要請をするなど感染拡大防止の徹底を図る
- 4 今後、発生が予想される「第2波」に対応するため、万全の医療・検査体制を整備する
- 5 ウイルスとの長い戦いを見据え、暮らしや働く場での感染拡大を防止する習慣＝「新しい日常」が定着した社会を構築する

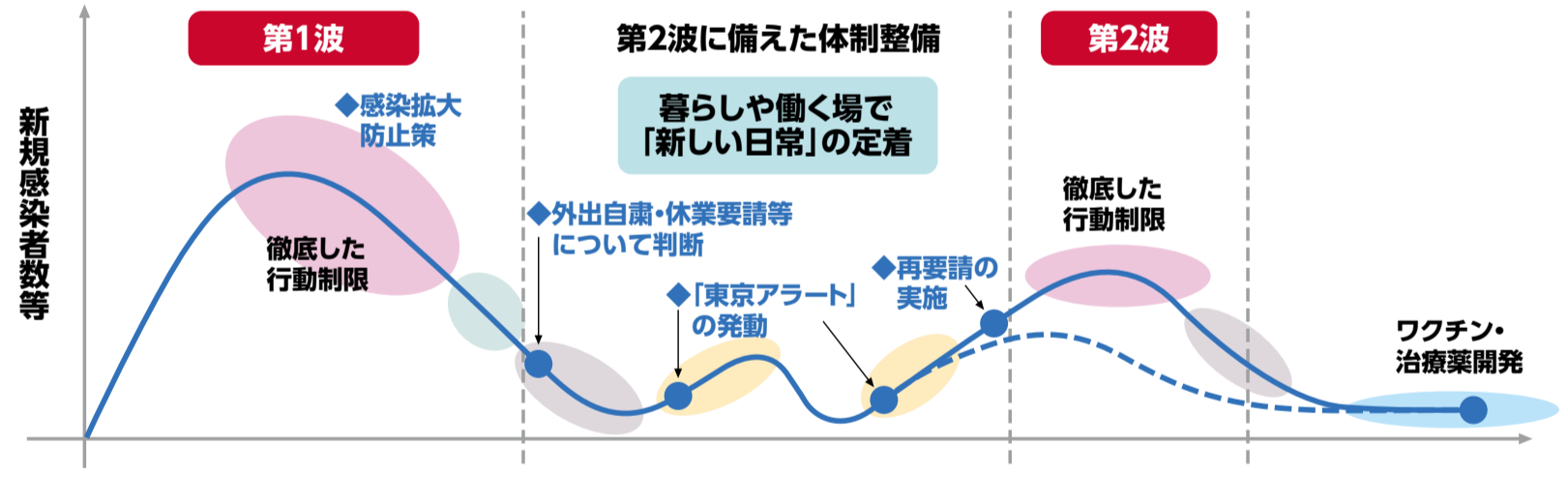

■緩和・再要請を判断する際に用いるモニタリング指標

判断指標	指標項目
感染(疫学的)状況	①新規陽性者数
	②新規陽性者における接触歴等不明率
	③週単位の陽性者増加比
医療提供体制	④重症患者数
	⑤入院患者数
モニタリング(監視体制)	⑥PCR検査の陽性率
	⑦受診相談窓口における相談件数

*「東京アラート(警報)」の発動
7つの指標について常にモニタリングを行い、警戒すべき状況と判断される場合には、「東京アラート」を発動し、都民に警戒を呼び掛ける。

ロードマップの詳細は「東京都防災ホームページ」をご覧ください。

感染拡大防止のため引き続き、「3密の回避」「人との距離の確保」にご協力ください。

NO!! 3密

- 1 換気の悪い **密** 閉空間
- 2 多くの人の **密** 集する場所
- 3 近距離での **密** 接した会話

人との距離を取り、向き合わない

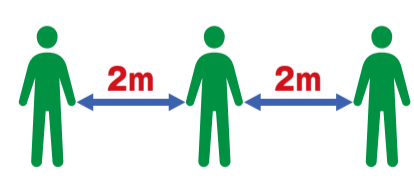

お問い合わせ
〈ロードマップについて〉
東京都緊急事態措置等・感染拡大防止協力金相談センター ☎03-5388-0567
〈モニタリング指標について〉
福祉保健局感染症対策課 ☎03-5320-4482

■新型コロナウイルス感染症電話相談窓口

感染症の予防に関すること、心配な症状が出たときの対応など
新型コロナコールセンター
☎0570-550571 (ナビダイヤル)
9時～22時、土日祝も受付 英語・中国語・韓国語での相談にも対応

○「息苦しさ」「強いだるさ」「高熱」等の強い症状がある方や比較的軽い風邪の症状が続いている方。
○高齢・基礎疾患がある・妊婦の方は比較的軽い風邪の症状がある場合。
新型コロナ受診相談窓口
〈平日(日中)〉最寄りの保健所の相談センターへ。
〈平日(17時～翌9時)・土日祝終日)〉☎03-5320-4592

「東京都 新型コロナウイルス感染症 支援情報ナビ」を開設

新型コロナウイルス感染症に関する支援情報を、都民・事業者の皆さんへ分かりやすく伝えるウェブサイトを開発しています。簡単な質問に回答することで、個々のニーズに合った支援情報を得ることができます。ご活用ください。



自分にあった制度を探す



テーマ別に制度を見る



キーワードで検索する

テーマ別に制度を見る

- 資金繰り(もらう)、資金繰り(かりる)
- 雇用・従業員に関すること
- テレワークに関すること
- 税・年金・保険、生活費に関すること
- 生活インフラ(自動車・住宅・電気・ガス・水道)
- 公的施設の使用、相談
- 行政からのお知らせ など

お問い合わせ 政策企画局政策調整課 ☎03-5388-2189 <https://covid19.supportnavi.metro.tokyo.lg.jp/>

東京都 コロナ 支援 検索



新型コロナウイルスに対応した中小事業者向け・個人向け支援を実施

事業者向け

東京都感染拡大防止協力金

都からの休業要請等に全面的に協力いただいた中小事業者を対象に協力金を支給。

- 申請対象**／①都内に事業所がある中小企業等で、大企業が実質的に経営に参画していない。
 ②都による休止・時間短縮の要請・協力依頼対象施設を運営している(自主休業は対象外)。
 ③5月6日までの対象期間のうち、少なくとも4月16日から休業等を行っている、など全ての要件を満たす事業者。

支給額／50万円(2事業所以上で休業等に取り組む事業者は100万円)
申請／6月15日までに☎か郵送(消印、持参(持参は17時まで))で。専門家(①都内の青色申告会②税理士③公認会計士④中小企業診断士⑤行政書士)による事前確認により、円滑な申請・支給が可能です。専門家の事前確認がなくても申請は可能ですが、確認のために時間を要する場合があります。
備考／5月7日以降の休業要請等に協力いただいた場合の協力金については、☎等でお知らせします。

提出書類の記入漏れ等が多く見られます。提出前にご確認ください。

〈東京都感染拡大防止協力金申請書兼事前確認書〉

食事提供施設の申請の場合に記入が必要な【従来の営業時間】欄の記入が漏れている。

〈休業等の状況がわかる書類〉

休業等の期間が、「いつからいつまでか」分かるように記載されていない。

〈支払金口座振替依頼書〉

金融機関・支店コードや種目の欄が記入されていない。
 口座名義人(カタカナ)欄が正しく記入されていない。

☎東京都緊急事態措置等・感染拡大防止協力金相談センター ☎03-5388-0567

事業者向け

東京都理美容事業者の自主休業に係る給付金

4月30日から5月6日までの間、自主的に休業いただいた、中小企業および個人事業主等の理美容事業者を対象に給付。

支給額／15万円(2店舗以上有する事業者は30万円)
申請／6月15日までに☎か郵送(消印)で。

☎東京都緊急事態措置等・感染拡大防止協力金相談センター ☎03-5388-0567

事業者向け

新型コロナウイルス感染症緊急対策設備投資支援事業

都内中小企業を対象に、感染症対策関連商品(マスク・アルコール消毒液・防護服等)の製造等に必要となる機械設備の新規導入経費を助成。

助成率／5分の4(助成限度額1億円/社)

助成対象期間／交付決定日の翌月1日から1年6カ月間

☎東京都中小企業振興公社 ☎03-3251-7884

事業者向け

中小企業人材オンラインスキルアップ支援事業

中小企業等が従業員に対して行うeラーニングを利用したスキルアップに要する経費を助成。

助成対象／eラーニングに要する経費(受講料、訓練に付随するID登録料・管理料等)

助成率／5分の4(助成限度額32万円/社)

助成要件／12月31日までに訓練を完了すること

☎産業労働局能力開発課 ☎03-5320-4718

申請等詳細はホームページをご覧ください。

個人向け

新型コロナウイルスに関する緊急就職相談ダイヤル・相談窓口

新型コロナウイルスの影響により、内定取り消し・雇い止め・解雇等で離職された方の就職に向けた相談に対応。

相談窓口／東京しごとセンター(千代田区飯田橋3-10-3)

電話相談／☎03-5213-5013

時間／窓口・電話いずれも☎～☎9時～20時、☎9時～17時

個人向け

新型コロナウイルスに関する緊急労働相談ダイヤル

新型コロナウイルスに関する解雇・雇い止め・内定取り消し、休暇や休業とそれに伴う賃金の取り扱い、ハラスメント等の労働問題の相談に対応。

☎0570-00-6110(東京都ろうどう110番)

※「新型コロナウイルス関連の相談」と伝えてください。

時間／☎～☎9時～20時、☎9時～17時

☎東京都労働相談情報センター ☎03-3265-6110



新型コロナウイルス感染症に関する相談窓口

■東京都緊急事態措置等・感染症拡大防止協力金相談センター
外出自粛や休業の要請、協力金制度など、都民や事業者の疑問や不安に対応

☎03-5388-0567 9時~19時、[国](#)[回](#)[圏](#)も受付
☎03-5388-1500(聴覚に障害のある方等専用)

■東京都外国人新型コロナ生活相談センター(トココス)

新型コロナウイルスを原因とする、外国人の生活全般の不安などに対応
お困りの方がいたら、教えてあげてください。

☎0120-296-004 10時~17時、[国](#)[回](#)[圏](#)除く

対応言語: やさしい日本語・英語・中国語・韓国語・ベトナム語・ネパール語・インドネシア語・タガログ語・タイ語・ポルトガル語・スペイン語・フランス語・カンボジア語・ミャンマー語



「特別定額給付金」について

新型コロナウイルス感染症対策に係る家計への支援として、基準日(2年4月27日)において住民基本台帳に記録されている方を対象に、1人につき10万円を給付します。申請期限は各区市町村が定めた受付開始日から3カ月です。

申請方法や給付方法については各区市町村、総務省コールセンターへお問合せください。

詐欺にご注意ください

- 区市町村や東京都、総務省などが、給付のために手数料の振り込みを求めたり、現金自動預払機(ATM)の操作をお願いすることは、絶対にありません。
- 自宅や職場などに行政機関をかたる電話がかかってきたり、メールが届いたら、お住まいの区市町村や最寄りの警察署、消費生活センターにご相談ください。

☎警察相談専用電話 ☎#9110
☎消費者ホットライン ☎188(いやや)

☎区市町村、特別定額給付金コールセンター ☎0120-260020 [HP](#)

新型コロナウイルスに便乗した悪質商法・詐欺にご注意ください

おもな手口

- 新型コロナウイルス関連事業に投資すれば10倍になると勧誘する。
- 厚生労働省職員を名乗って、「新型コロナウイルスの検査をした方がよい」と電話する。
- 注文していないマスクを宅配便で送り、代金を請求する。
- 「新型コロナウイルスが水道管や排水管に付着しているため洗浄したほうがよい」と言って、高額な洗浄代を請求する。

怪しいと思ったら、電話相談窓口へご連絡ください。

消費生活全般について 消費者ホットライン ☎188(いやや)
東京都消費生活総合センター ☎03-3235-1155 [HP](#)
「東京暮らしWEB」の特設ページでも事例を紹介しています。

水道・下水道について 水道局お客さまセンター ☎03-5326-1101(23区)
☎042-548-5110(多摩)
下水道局排水設備課 ☎03-5320-6581 [HP](#)

都税の納税および水道・下水道料金の支払い猶予

都税について

新型コロナウイルスの影響により、事業等の収入が一定程度減少するなど、納税が困難な場合には、申請により納税を最長で1年間猶予する徴収猶予制度があります。申請書は[HP](#)で。詳しくは所管の都税事務所徴収課か支庁総務課にご相談ください。

☎主税局相談広報班 ☎03-5388-2925 [HP](#)



申請書

水道・下水道料金について

新型コロナウイルスの影響により、一時的に支払いが困難な方に対し、最長で4カ月支払いを猶予します。

ファクスでの受け付けも行っています(所定の様式を[HP](#)で入手)。詳しくは[HP](#)か電話で。

☎(23区)水道局お客さまセンター ☎03-5326-1101
☎(多摩地区)水道局多摩お客さまセンター ☎0570-091-101、☎042-548-5110 [HP](#)

運転免許証の有効期間の延長措置

新型コロナウイルス感染症対策のため、運転免許証の有効期間が7月31日までの方は、3カ月の有効期間の延長手続を行うことができます。申請方法等詳細は運転免許試験場・免許更新センター・警察署へ。

☎警視庁運転免許本部 ☎03-6717-3137 [HP](#)

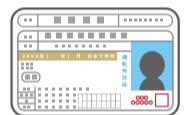

スマートフォン等を利用した聴覚障害者のための遠隔手話サービス

新型コロナウイルス感染の疑いがある聴覚障害者が、「新型コロナ外来(帰国者・接触者外来)」を受診する際に、スマートフォン等のテレビ電話機能を利用して手話通訳者が画面越しに手話通訳を行う遠隔手話サービスを提供します。

対象 都内在住の聴覚障害者で、新型コロナ受診相談窓口またはかかりつけ医により、新型コロナ外来の受診が必要だと判断された方

※お持ちのスマートフォン等に専用アプリをインストールする必要があります。

申込 新型コロナ外来の受診前にお住まいの区市町村(手話通訳派遣窓口)へ。

☎福祉保健局障害者施策推進部 ☎03-5320-4147 ☎03-5388-1413 [HP](#)

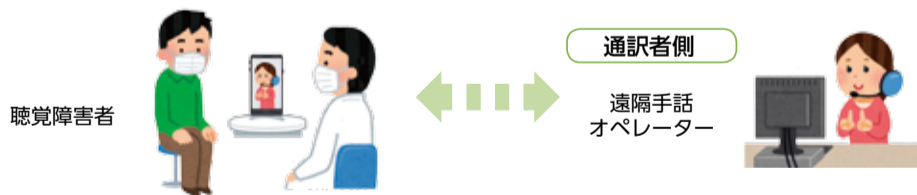

取り扱いに注意しましょう!

家庭でのマスク等の捨て方

新型コロナウイルスなど感染症と診断された方やその疑いのある方が家庭にいる場合、鼻水等が付着したマスクやティッシュ等のごみを捨てる際に注意が必要です。

- ごみに直接触れない
- ごみ袋はしっかり縛って封をする
- ごみを捨てた後は手を洗う

☎環境局一般廃棄物対策課 ☎03-5388-3581 [HP](#)



消毒用アルコールの安全な使い方

新型コロナウイルス感染症の拡大防止対策として、消毒用アルコールを使用する機会が増えています。使用の際は、次の点に注意しましょう。

- 危険物に該当する消毒用アルコールもあるため、使用前に必ず容器表面の注意事項を確認する
- 蒸発しやすく、可燃性蒸気が発生するため、喫煙時や、コンロなど火元の近くでは使用しない
- 詰め替えの際は、通風性の良い場所や常時換気が可能な場所で行う

☎東京消防庁危険物課 ☎03-3212-2111(内線4839) [HP](#)

感染症対策支援

「おうち時間」を有効活用するために！

家でできる運動・学習支援サイトを開設

家で気軽に取り組める運動や学習を応援するためのサイトを作りました。気軽に始めて、楽しく、「おうち時間」を過ごしましょう！

「おうちで運動」特集！

● TOKYO style

1日10分から始める「ついでにスポーツ」など、家で簡単にできる運動をまとめたパンフレット。「座位時間と健康」など役立つ情報も掲載。



● アスリートからのメッセージ

アスリートによるメッセージやトレーニング紹介などの動画を掲載。

● おうちでできる簡単な運動動画

障害のある方もない方も容易に取り組める運動動画。字幕・音声付き。椅子に座りながら、肩こりや足のむくみを解消する運動など多数紹介。



○ 図 オリンピック・パラリンピック準備局パラリンピック部 ☎03-5320-7729、東京都障害者スポーツ協会 ☎03-5206-5586

● かんたん体操で介護予防・フレイル予防

高齢者の方も簡単にできる体操動画。字幕付き。○ 図 福祉保健局高齢社会対策部 スクワットやあーん体操など、健康的な生活習慣の維持に繋がる運動を紹介。 ☎03-5320-4271

スポーツTOKYOインフォメーション 検索

○ 図 オリンピック・パラリンピック準備局スポーツ推進部 ☎03-5320-7723

今こそできる！こんなこと - 都立図書館 学習・読書ポータル

● これならできる！自由研究

小学生の自由研究に役立つアイデア(111種類)を紹介。興味のある教科やテーマ、読みたい本から探すことができます。



● 今こそ読みたい！

ネットで読めるおすすめ作品

インターネット上の図書館「青空文庫」より、小学校高学年から高校生向けに、都立図書館の司書がおすすめ作品を紹介！星の数で難易度の目安を示しています。

都立図書館 学習読書応援 検索

○ 図 都立中央図書館 ☎03-3442-8451

家を楽しむ、塗り絵と工作

おうちで動物や都営交通公式キャラクターに親しめるページを作成しました。印刷して「おうち時間」をお楽しみください。

こうさくどうぶつえん・ぬりえどうぶつえん

コアラやキリンなど、動物の切り絵の型紙などを用意しました。工作を通して、動物たちの特徴に気づいたり、新しい発見に出会えるかも。



こうさくどうぶつえん 検索



多摩動物公園で飼育・生息している動物の中から、31種類の動物の塗り絵を用意。塗り絵の一言コメントもお楽しみに。

ぬりえどうぶつえん 検索

○ 図 多摩動物公園 ☎042-591-1611

おうちで楽しむ都営交通

都営交通のマスコットキャラクター、「みんくる」と「とあらん」の塗り絵を用意。人気キャラクターを自由に色付けしてみませんか。

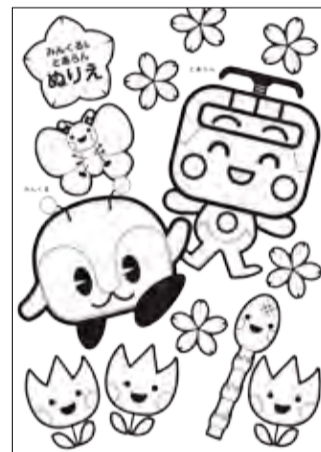

おうちで楽しむ都営交通 検索

都バスのペーパークラフトのデータを用意しました。いろいろなバスを作ってみましょう！



みんくるの小屋 検索

○ 図 都営交通お客様センター ☎03-3816-5700

！ 注意

夏本番前から熱中症予防対策を

熱中症は、梅雨の合間の気温が上昇する日や、蒸し暑い日など、身体が暑さに慣れていない6月頃から発生するため、注意が必要です。

マスクをしていると、汗の蒸発が妨げられるなど体温調節ができず、脱水等を起こしやすくなります。ご注意ください。

(参照：環境省「熱中症環境保健マニュアル2018」)

熱中症を防ぐ3つのポイント

● 早め・こまめな水分補給

運動をする際などは、計画的に休憩・水分補給をしましょう。

● 帽子や日傘で日差し対策

外出する際は、強い日差しを避け、帽子や日傘を利用しましょう。

● 部屋の中では風通しを良く

エアコン、扇風機などを利用し、室内温度を調整しましょう。

熱中症を疑う等、医療機関の受診や救急車を呼ぶか迷ったときは、☎#7119(東京消防庁救急相談センター)、「東京版 救急受診ガイド」をご利用ください。 東京版 救急受診ガイド

お問い合わせ 東京消防庁防災安全課 ☎03-3212-2111(内線4207)

防除

6月は蚊の発生防止強化月間
蚊が出るぞ みんなで無くそう たまり水

デング熱やジカウイルス感染症など、蚊が媒介する感染症の発生を防止するためには、日頃から蚊の発生を抑制するとともに、蚊に刺されないようにすることが大切です。

皆さんで協力し、蚊の発生防止に取り組みましょう。

！ 蚊対策のポイント !

- 不要なたまり水をなくそう
例：植木鉢の受皿、空き缶、古タイヤ など
- 草むら・やぶは定期的に入入れを
- 刺されないよう長袖・長ズボンを着用し、虫よけ剤も活用



東京都 蚊対策 検索

お問い合わせ 福祉保健局環境保健衛生課 ☎03-5320-4391

教育

私立高等学校等に通う生徒の教育費を支援

東京都は、私立高等学校等に通う生徒の教育費負担軽減のため、授業料軽減助成金・奨学給付金の申請受付を行います。

授業料軽減助成金 HP

今年度から対象者を拡大

対象

- ①都内私立高校平均授業料相当額までの支援：2年5月1日以前から申請時まで生徒と保護者が都内在住で、私立の高等学校・中等教育学校後期課程・特別支援学校高等部・高等専門学校(1年～3年)・専修学校高等課程に在学する生徒の保護者のうち、区市町村住民税課税標準額等が一定基準以下の方(年収目安910万円未満)。なお、生徒が学校の指定する都外の寮に移り住む場合も対象となります。
- ②多子世帯支援：①の基準を上回った保護者のうち、扶養する23歳未満の子が3人以上いる方。

助成額(年額)

- ①65,000円～342,200円
就学支援金と合わせて年間総額461,000円(通信制課程は254,000円)の範囲内で、保護者が負担する在学校の授業料が上限。
 - ②59,400円
保護者が負担する在学校の授業料が上限。
- ※①②ともに高等学校の通信制課程は、都認可校のみ。

奨学給付金 HP

授業料以外の教育費負担を軽減

対象

平成26年4月以降に入学した生徒の保護者で、7月1日現在、都内在住かつ生徒が私立の高等学校・中等教育学校後期課程・高等専門学校(1年～3年)・専修学校高等課程・各種学校の一部などに在学している、生活保護世帯および住民税が非課税または均等割のみ(所得割額が0円)の方。

給付額(年額) 38,100円～138,000円

今年、家計が急変した世帯を対象とした追加受付を予定。詳細は6月中旬以降に私学財団 HP で。

- 申込 6月19日～7月31日(消印)に所定の申請書(6月中旬以降に在学か私学財団 HP で入手可)を郵送で〒162-8799牛込郵便局留東京都私学財団へ。通信制高校の授業料軽減助成金の申し込みは10月頃を予定。

お問い合わせ 東京都私学財団 ☎03-5206-7925 HP

防災

6月は浸水対策強化月間です 浸水への備えを心掛けましょう

近年、頻発する集中豪雨などにより、下水道が整備された地域でも浸水被害が起こっています。ぜひ、皆様のご家庭でも、浸水被害への備えをお願いします。

家庭でできる浸水の備え

- 雨水ますや側溝の上に物を置いたり、ごみを入れない

雨水が下水道管に流れ込まず、浸水の危険性が高くなります。

置かないでください



- 日頃から浸水に備えて準備する

土のう、水のう、止水板などの準備をお願いします。これらは、身近にあるもので代用が可能です。

- 豪雨時は地下室や半地下室に入らない

地下室等は、道路から雨水が流入し、浸水することがあります。



ごみ袋を利用して

「東京アメッシュ」で 降雨情報の確認を!

GPS機能による現在地表示が可能です。雨の強さを10段階で色分け表示、降雨情報をリアルタイムで確認できます。

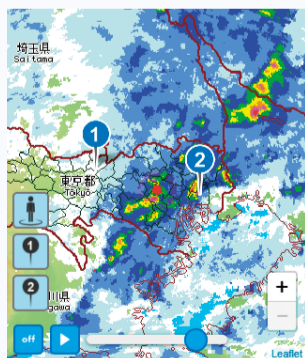

お問い合わせ 下水道局管路管理課 ☎03-5320-6615

浸水対策強化月間

環境

光化学スモッグのない青空を目指して 6月～9月は夏季のVOC対策重点実施期間

気温が高く日差しの強い夏は、光化学スモッグ注意報が発生しやすい季節です。大気中のVOC(シンナーなどの有機溶剤やガソリンが揮発したものなど)は光化学スモッグ発生の原因になります。

都は九都県市*で連携し、VOCの排出削減を広く呼び掛けています。VOCを減らすために、皆様のご協力をお願いします。

*埼玉県、千葉県、東京都、神奈川県、横浜市、川崎市、千葉市、さいたま市、相模原市

- 暮らしの中のVOCを減らすため、VOC含有量の少ない製品を選びましょう。
- 工場などで有機溶剤を取り扱うときは、容器のふた閉めを徹底し、溶剤がついた布は密閉容器に捨てましょう。
- 塗装作業を行うときは、水性塗料などの低VOC塗料を使いましょう。

「Clear Skyサポーター」を募集!

大気環境の改善に取り組んでいる事業者を「Clear Skyサポーター」として募集しています。登録方法など詳細は HP で。

環境局計画課 ☎03-5388-3481 HP



お問い合わせ 環境局化学物質対策課 ☎03-5388-3457 HP

平和

東京都戦没者追悼式・全国戦没者追悼式の実施について

東京都では、多くの犠牲者の方々のご冥福を祈り、平和を願う都民の強い決意を表すため、例年8月15日に「東京都戦没者追悼式」を実施しています。

今年の開催については、新型コロナウイルス感染拡大防止の観点から参列者募集の有無を含めて実施方法を検討中です。概要等詳細は、同日開催の日本政府主催「全国戦没者追悼式」と併せてホームページ等でお知らせします。

お問い合わせ 福祉保健局生活福祉部 ☎03-5320-4076 HP

お知らせ

守ろう東京・新型コロナ対策医療支援寄附金

寄附金は新型コロナウイルスの感染拡大防止に向け、都内医療現場のための物資購入等に活用します。金融機関から口座振り込みで。

金融機関/みずほ銀行 支店名/東京都庁出張所(店番号777)

預金種目/普通 口座番号/3002619

口座名/守ろう東京・新型コロナ対策医療支援寄附金

※みずほ銀行本支店からは、振込手数料はかかりません。

☎ 福祉保健局指導第三課 ☎03-5320-4174 HP

気管支ぜん息等の方へ助成を行っています~大気汚染医療費助成制度 HP

都内に1年(3歳未満は6カ月)以上在住の18歳未満で気管支ぜん息等に罹患しているなど、要件を満たす方に、認定疾病に係る医療費を助成しています。申請書の配布・受付等はお住まいの区市町村窓口へ。

☎ 区市町村が福祉保健局環境保健衛生課 ☎03-5320-4491

7月1日から児童相談所の相談窓口が一部変更 HP

荒川区の児童相談所開設に伴い、相談窓口が変更になります。

荒川区にお住まいの方/荒川区子ども家庭総合センター(荒川区荒川1-50-17) ☎

03-3802-3765

☎ 福祉保健局家庭支援課 ☎03-5320-4127

都提供テレビ番組の放送開始「東京インフォメーションイブニング」 HP

新型コロナウイルス感染症に関する都からのお知らせや取り組みを伝える番組。月曜~金曜18時25分~18時30分(祝日18時15分~18時20分)、TOKYO MXで。☎生活文化局広報課 ☎03-5388-3054

2年度特別児童扶養手当・特別障害者手当等の手当額改定 HP

4月から手当額が改定されました。対象/特別児童扶養手当・特別障害者手当等を受給している方。特別児童扶養手

当(1級)52,200円→52,500円、同(2級)34,770円→34,970円、特別障害者手当27,200円→27,350円、障害児福祉手当・福祉手当(経過措置分)14,790円→14,880円

☎ 区市町村が東京都心身障害者福祉センター ☎03-3235-2949、☎03-3235-2968

6月1日からスマホ決済アプリで都税が納付できるようになります HP

スマートフォン決済アプリ「PayPay」または「LINE Pay」から、納付書のバーコードを読み取ることで、外出せず納付が可能です。

☎ 主税局収入管理指導班 ☎03-5388-2984



タックス・タクちゃん

6月は「就職差別解消促進月間」~問われる企業と社会の人権感覚 HP

東京都では国等と連携して、就職差別をなくし、就職の機会均等を確保するための啓発活動を展開しています。差別のない公正な採用選考の実施に向けて、積極的な取り組みをお願いします。

☎ 産業労働局労働環境課 ☎03-5320-4649

進路相談会 HP

不登校や高校を中途退学した方などに、進路情報の提供や個別の相談を行います。7月4日(日)・18日(日)・8月22日(日)東京都教育相談センターで。7月11日(日)同センター立川出張相談室で。いずれも9時30分~16時30分。対象/中・高校生

相当年齢の方と保護者。申込/各日8日前までに電話で同センター ☎03-3360-4175へ。

6月は固定資産税・都市計画税(23区内)第1期分の納期 HP

6月1日に納税通知書を発送します。6月30日(日)までにお納めください。新型コロナウイルスの影響で納税が困難な場合には、猶予できる場合があります。

☎ 主税局相談広報班 ☎03-5388-2925

喫煙・受動喫煙の健康影響を考えましょう HP

5月31日の「世界禁煙デー」から1週間は「禁煙週間」です。東京都では、禁煙希望者への支援としてリーフレットを作成しています。HPからもダウンロードできます。

☎ 福祉保健局健康推進課 ☎03-5320-4361

6月の宝くじ発売開始予定日 HP

- 1等300万円スクラッチ(200円) 6日
 - 幸運のワーちゃんくじ(200円) 6日 (1等前後賞合わせて5,000万円)
 - 1等500万円スクラッチ(300円) 10日
 - 1等1万円スクラッチ(100円) 10日
 - 1等1,500万円くじ(100円) 10日
 - 1等30万円スクラッチ(200円) 17日
 - 幸運の女神くじ(200円) 24日 (1等前後賞合わせて1億5,000万円)
 - 1等100万円スクラッチ(200円) 24日
- ☎ 財務局公債課 ☎03-5388-2685



文化でつながる。未来とつながる。

Tokyo Tokyo FESTIVAL

自宅で江戸東京の歴史や文化に触れてみよう!

江戸から現代に至るまでの歴史と文化を、豊富な資料や細部まで作り込まれた模型で学ぶことができる江戸東京博物館。今回は家に居ながら江戸東京博物館を楽しめる方法をご紹介します。

ホームページの「WEBで博物館を見てみよう」をクリックすると、約9,000㎡におよぶ常設展示室を、実際に博物館を訪れたかのように鑑賞できます。実物大で復元した江戸時代の日本橋をはじめ、明治時代初期の銀座煉瓦街の縮尺模型や、昭和初期の住宅を再現した展示などを見ることができます。

中でも、縮尺模型の中に立ったかのような視点で、江戸の街並みと人々を再現した世界観を体感できるのは、ホームページならではの、道を往来する人や商いをする人を眺めるなど、江戸時代にタイムスリップした感覚をお楽しみください。

また、歴史的な建造物を移築保存している江戸東京たてもの園のホームページでも、園内の復元建造物を、内側と外側の両方から見ていくことができ



江戸の街並みを再現した縮尺模型(両国橋西詰)

きます。東京文化会館などを設計した近代日本の建築家・前川國男の自邸2階や関東大震災後に建てられた看板建築の文具屋・武居三省堂の住居部分など、通常足を踏み入れられないエリアもホームページでは公開しています。

この他、江戸東京博物館の所蔵する絵画や工芸品の一部は、「TOKYO DIGITAL MUSEUM」内の「注目のコレクション」にて解説付きで閲覧することができます。

この機会に、ご自宅でゆっくりと江戸東京の歴史に触れてみてはいかがでしょうか。

- *江戸東京博物館ホームページ <https://www.edo-tokyo-museum.or.jp/>
- *江戸東京たてもの園ホームページ <https://www.tatemonoen.jp/>
- *TOKYO DIGITAL MUSEUM <https://digitalmuseum.rekibun.or.jp/>

お問い合わせ 生活文化局文化振興部 ☎03-5320-4232 <https://tokyotokyofestival.jp/>

東京50↑BOOK

~これからの夢とライフを考える本

主に50代・60代のこれから高齢期を迎える世代を対象に、これからの人生設計を考える際のヒントや、歳を重ねても安心して暮らすために役立つ情報等を掲載。都民情報ルーム(都庁第一庁舎3階)・公共施設等で配布するほか、6月上旬からHPで個別配送を受け付けます。



電子ブックでも読めます(6月上旬から)

お問い合わせ 福祉保健局在宅支援課 ☎03-5320-4272 HP



募集

都立霊園の使用者を募集します

〔6月1日に、応募方法などを対話形式でお答えするチャットボット「都立霊園申込案内」を開設します。〕

申込方法・期間

①ホームページ：6月18日～7月7日。
②郵送：所定の申込書で6月18日～7月7日の消印があるもの。
※①②のいずれかの方法で、1人・1カ所の申し込みに限る。

申込書

6月18日～7月7日に、都庁案内コーナー、東京都公園協会、各都立霊園・葬儀所、都内区市町村、松戸市の窓口で配布します。

申込資格

都内に一定年数以上継続して居住しているなど、施設ごとに資格が定められています。詳細は申込書をご確認ください。

募集に関するお問い合わせ

☎0570-783-802
6月1日～7月12日(6月6日・7日回・13日回・14日回除く)

募集霊園	墓所の種類	募集数	使用料	年間管理料	
多磨霊園	一般	374カ所	165万9,600円～617万7,400円	1,400円～4,900円	
	みたま堂	40カ所	2体用 21万5,000円	使用期間：30年(更新可) 3,260円	
			4体用 28万7,000円		4,350円
6体用 35万9,000円			5,440円		
小平霊園	一般	85カ所	166万2,500円～520万6,250円	1,400円～4,200円	
	芝生	17カ所	354万円	3,760円	
	樹林墓地	遺骨申込	66体	・遺骨1体あたり 13万4,000円 ・粉状遺骨1体あたり 4万4,000円	不 要
		遺骨・生前申込	136体		
		生前申込	517体		
	樹木墓地(遺骨申込のみ)	400体	遺骨1体あたり 19万4,000円	不 要	
合葬墓地	遺骨申込	192体	・一定期間後共同埋蔵 遺骨1体あたり 7万円 ・直接共同埋蔵 遺骨1体あたり 6万円	不 要	
	遺骨・生前申込	250体			
	生前申込	358体			
八王子霊園	芝生	95カ所	119万6,000円	3,760円	
八柱霊園	一般	333カ所	34万1,700円～120万6,000円	1,400円～4,200円	
	芝生	24カ所	84万4,000円	3,760円	
	合葬墓地	遺骨申込	378体	・一定期間後共同埋蔵 遺骨1体あたり 13万4,000円 ・直接共同埋蔵 遺骨1体あたり 5万4,000円	不 要
		遺骨・生前申込	656体		
生前申込		966体			
青山霊園	一般	54カ所	454万2,400円～1,007万8,450円	1,400円～2,800円	
谷中霊園	一般	67カ所	280万5,500円～633万5,000円	1,400円～2,800円	
染井霊園	一般	36カ所	272万1,600円～340万2,000円	1,400円	

お問い合わせ 東京都公園協会霊園課 ☎03-3232-3151(日回除く) <https://www.tokyo-park.or.jp/reien/>

募集

都営住宅入居者 HP

募集戸数／①家族向・単身者向(一般募集住宅)2,347戸②若年夫婦・子育て世帯向(定期使用住宅)756戸③居室内で病死等があった住宅311戸。**募集案内・申込書の配布**／6月8日～23日(日回除く)に都庁、区市町村、都営住宅募集センター・各窓口センターで、HPからも入手可。**申込**／6月26日(必着)までに郵送で渋谷郵便局へ。
☎JKK東京(東京都住宅供給公社)都営住宅募集センター☎0570-010-810(6月8日～26日)、☎03-3498-8894(その他の期間)、いずれも日回除く。

受験生チャレンジ支援貸付事業 HP

中学3年・高校3年かこれに準じる方を養育する一定所得以下の世帯を対象に、学習塾代や受験料の貸し付けを無利子で行います(要件・審査有)。高校や大学等に入学した場合は、返済が免除されます。**貸付限度額**／塾代20万円、高校受験料

27,400円、大学等受験料80,000円。申込等詳細はHPからお住まいの区市町村へ。
☎福祉保健局地域福祉課☎03-5320-4072

東京教育英資金奨学生募集(予約募集) HP

進学後すぐに奨学金(無利子)を借りることができるよう、事前に申し込み制度。所得等の審査有。**対象**／3年4月に高校・専修学校高等課程に進学を希望する都内在住の中学3年で、経済的な理由により修学が困難な方。**申込**／在学学校へ。締切／7月～9月初旬の在学学校が指定する日。
☎在学学校か東京都私学財団☎03-5206-7929

東京都保健医療計画推進協議会委員 HP

都の保健医療に関する事項を検討。**資格**／都内在住の20歳以上で夜間含む年数回の会議に出席できる方(公務員除く)。人数／5人以内。**任期**／4年7月31日まで。**申込**／6月19日(消印)までに作文「これから

の保健医療施策について」(800～1,200字)と別紙に住所・氏名・年齢・性別・職業・電話を書き、〒163-8001東京都福祉保健局医療政策部(☎03-5320-4424)へ。

マンション改良工事助成 HP

分譲マンションの共用部分の維持管

理・修繕が適切に行われるよう、管理組合を対象に利子補給を実施。**募集戸数**／5,000戸。パンフレット・申込書はHP等で入手可。**申込**／3年2月19日(消印)までに所定の申込書等を郵送で〒163-8001東京都住宅政策本部マンション課(☎03-5320-7532)へ。

働

介護支援専門員実務研修受講試験 HP

試験／10月11日回。**費用**／12,900円。**申込**／6月1日～30日(消印)に簡易書留郵便で。**要項配布**／都庁案内コーナー・区市町村・東京都福祉保健財団で。郵

送希望は封筒に「受験要項希望」と書き、250円分切手を貼った返信用封筒(角2)を同封し、〒163-0719東京都福祉保健財団へ。
☎同財団☎03-3344-8512か福祉保健局介護保険課☎03-5320-4279

職員採用

詳細は必ず事前にHPなどでご確認ください。

職業能力開発センター等講師 HP

科目／調理、障害者向け訓練、電気、配管、広告美術、機械、ビル管理、マンション維持管理、グラフィック印刷、自動車、環境空調サービス、木工、その他職業訓練指導。**資格**／科目関連の指導員免許を持つ方が同程度に知識経験の豊富な方(資格等が必要な科目有)。**人数**／25人程度。**勤務場所**／各センター等。**任用期間**／7月1日～3年3月31日。**選考**／6月中旬。面接・能力実証等。**申込**／6月8日までに所定の申込書兼履歴書(各センター等かHPで

入手)を各センター等へ持参か郵送(必着)で。
☎産業労働局雇用就業部☎03-5320-4702

医師(保健所医師)等公衆衛生従事者 HP

医師／都が23区、八王子市、町田市の保健所・本庁等。医師免許取得者で臨床研修を修了した50歳位までの方。**保健師**／御蔵島村。申込等詳細はHPで。
☎福祉保健局保健政策課☎03-5320-4335

どうぶつあがりちゃん HP

飼育担当の清水さんより一言
「母親のお腹の中で大きく成長して生まれたため立ち上がると、すでに頭の高さが190cmもありました。骨太で立派な体ですが、母親に尾をよく舐められてしまい、尾の毛が他の子供より短く少ないのが特徴です」

2月に生まれたキリンの「ジム」が日々成長中。(写真は3月18日撮影)



☎多摩動物公園☎042-591-1611

新型コロナウイルスの影響により、記事の内容等が変更となる場合があります。最新の情報はホームページをご確認ください。

令和2年(2020年)6月1日発行 水無月みなづき 第898号

広報 東京都

TOKYO METROPOLITAN GOVERNMENT NEWS

東京都生活文化局広報広聴部広報課 〒163-8001 新宿区西新宿2-8-1 電話 03-5388-3093 Fax 03-5388-1329

▼都庁の代表電話
☎03-5321-1111

▼東京都のホームページ
<https://www.metro.tokyo.lg.jp/>

TokyoTokyo
東京の魅力を発信



7月5日(日)は、 東京都知事選挙の 投票日です

告示日 6月18日(木)

投票日 7月5日(日)

投票時間 7時~20時
(檜原村・奥多摩町・新島村は18時まで)

**投票
できる方**

年齢 平成14年7月6日以前に生まれた方
住所 令和2年3月17日以前から都内の区市町村にお住まいで、選挙人名簿に登録されている方

※選挙人名簿に登録されていても、投票日前に都外へ転出された方等、投票できない場合があります。

期日前投票

投票日当日に予定があり投票所へ行けない方は、お住まいの区・市役所、町・村役場、出張所等で期日前投票ができます。

期間 6月19日(金)~7月4日(土)

時間 8時30分~20時

※投票所によっては、投票できる期間・時間が異なる場合があります。

東京都議会議員補欠選挙

都知事選挙と併せて、大田区選挙区、北区選挙区、日野市選挙区、北多摩第三選挙区(調布市・狛江市)で都議会議員の補欠選挙が行われます。

**期日前投票を
ご利用ください**

投票日は時間帯によっては投票所の混雑が予想されます。新型コロナウイルス感染症拡大防止のために、期日前投票をご利用ください。

お問い合わせ お住まいの区市町村選挙管理委員会、東京都選挙管理委員会 ☎03-5320-6911~3 <https://www.senkyo.metro.tokyo.lg.jp/>

東京都知事選挙

7月5日(日)

7:00から20:00まで

東京都議会議員補欠選挙が行われる地域もあります。期間・場所などは、区市町村の選挙管理委員会におたずねください。



期日前投票

6月19日(金)~7月4日(土)

投票所入場(整理)券

区市町村選挙管理委員会から投票所入場(整理)券を郵送します。万一届いていなかったり、紛失した場合でも投票できますので、投票の際、係員にお申し出ください。

代理投票と点字投票

体が不自由等の理由により投票用紙に記載できない方は「代理投票」(係員による代筆)、目の不自由な方は「点字投票」ができます。投票の際、係員にお申し出ください。

不在者投票

出張先等、滞在地の区市町村選挙管理委員会ですら不在者投票ができます。事前手続きが必要。また、都道府県選挙管理委員会が指定する病院・老人ホーム等(入院・入所者が対象)で不在者投票ができます。

選挙公報

候補者の政見や経歴等が掲載された選挙公報を配布します。区・市役所、町・村役場等にも用意してありますので、ご利用ください。ホームページでもご覧いただけます。

不在者投票の事前手続き等、詳細はお住まいの区市町村選挙管理委員会にお問い合わせください。

都民の声 ごあんない 生活文化局都民の声課(都庁第一庁舎35階北側)

「知事への提言」「都の仕事や職員の対応への要望」	手紙・はがきで	〒163-8001 東京都庁「都民の声総合窓口」へ		
	ファクスで	☎03-5388-1233へ		
	インターネットで	東京都ホームページへ https://www.metro.tokyo.lg.jp/		
各種相談	都政一般相談	☎03-5320-7725		
	交通事故相談	☎03-5320-7733	月曜~金曜	9:00~17:00
	オウム脱会者等社会復帰相談	☎03-5320-7720		
外国人相談(英語・中国語・韓国語)	Foreign Residents' Advisory Center	☎03-5320-7744	Mon~Fri	9:30~12:00
	外国人咨询中心	☎03-5320-7766	星期二・五	13:00~17:00
	외국인인상담실	☎03-5320-7700	수요일	

★都民情報ルーム(都庁第一庁舎3階南側)では、都政刊行物の閲覧・販売等を行っています。

都提供のテレビ・ラジオ番組

テレビ	東京サイト(テレビ朝日)	月曜~金曜 13:45~13:49
	東京GOOD!(テレビ東京)	月曜 21:54~22:00
	東京交差点(テレビ東京)	火曜 21:54~22:00
	東京インフォメーション(TOKYO MX)	月曜~金曜 7:15~7:20
	東京インフォメーションイブニング(TOKYO MX)	月曜~金曜 18:25~18:30 ※祝日は18:15~18:20
ラジオ	都民ニュース(TBSラジオ [95.4kHz]、[90.5MHz])	月曜~土曜 8:47~8:52 日曜 16:45~16:50
	TOKYO City Information(Inter FM897 [89.7MHz])	土曜・日曜 9:56~9:59 ※日曜は再放送

★「広報東京都」は新聞折り込みでのお届けのほか、区市町村の窓口・図書館や都の施設・都営地下鉄等にも置いています。
★点字版・音声版もありますので、お知り合いで希望する方がいらっしゃいましたら☎03-5388-3093へ。
※本紙に記載の会社名・製品名は、一般に各社の商標・登録商標です。



古紙/パルプ配合率70%再生紙を使用しています。石油系溶剤を含まないインキを使用しています。

印刷物規格表第1類 印刷番号(31)79