

広報 東京都

TOKYO METROPOLITAN GOVERNMENT NEWS

4月

未来の都市モデルを 東京から。

スシテック2024



①有明アリーナ

東京ビッグサイト

②シンボル
プロムナード公園

③日本科学未来館

④海の森エリア

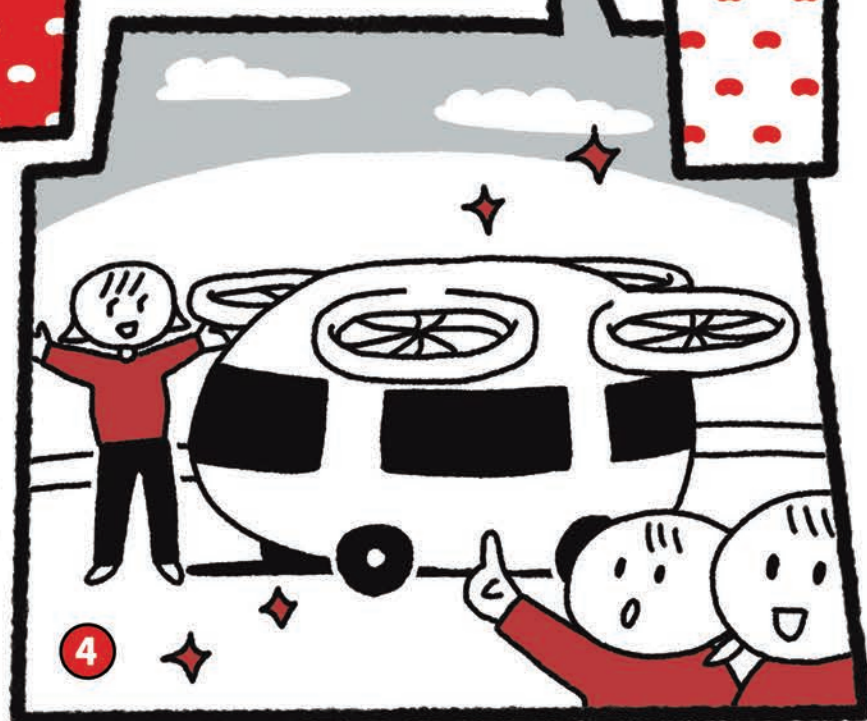
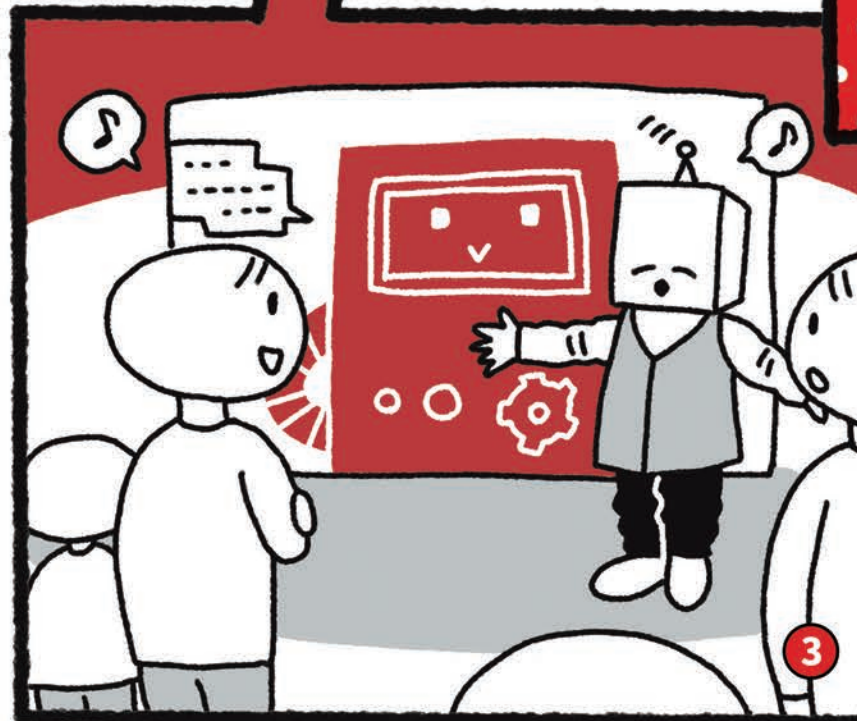



**SusHi Tech
TOKYO
2024**

SusHi Tech Tokyo 2024とは？

「持続可能な新しい価値」を生み出す「Sustainable High City Tech Tokyo =SusHi Tech Tokyo」を推進する取り組みの一つで、世界共通の都市課題解決に向けた東京発のイノベーションを創出するとともに、未来の都市モデルを発信する国際イベント。

シティ・リーダーズプログラム、グローバルスタートアッププログラム、ショーケースプログラムの3つのプログラムを開催します。



SusHi Tech Tokyo 2024の詳細は公式ホームページをご覧ください



5月15日(水)～17日(金)

シティ・リーダーズ プログラム

世界五大陸の都市のリーダーが一堂に会し、都市課題解決に向けた取り組みや今後の展望について議論する国際会議。

当日はオンライン配信の視聴ができます。



5月15日(水)～16日(木) 東京ビッグサイトにて

グローバルスタートアップ プログラム

国内外スタートアップエコシステムとの“まだ見ぬ出会い”を創出するアジア最大規模のイノベーションカンファレンス*。

*企業や投資家などが集まり、商談や講演などが行われるビジネスイベント

4月27日(土)～5月26日(日)

ショーケース プログラム

東京ベイエリアで未来の都市モデルを発信するイベントを開催します。見て、触れて、聞いて、味わって。「自然」と「便利」が融合する“2050年の東京”を体感できるプログラムが盛りだくさんです！



ショーケースプログラムの紹介で掲載している画像はイメージです

ショーケースプログラム

見どころ①

Tech

未来の生活はどうなる!?
未来の暮らしがテクノロジーによって
どう変わるのか!?
ワクワクする体験とともにお届け!



©大林組

主なコンテンツ

ロボット操作体験 (日本科学未来館)

未来の生活では、ロボットの操縦が身近なものになっている!?
本物のロボットに乗り込んで、操縦してみよう!

宇宙エレベーター (有明アリーナ)

エレベーターに乗り込むと、大気圏を超えて宇宙空間へ。360°シアターの没入感ある映像が臨場感ある振動とともに流れ、あなたは宇宙に到着。



©榊原機械

ショーケースプログラム

見どころ②

Mobility

2050年の乗り物をひと足先に!
環境負荷が少なく、誰もが乗って楽しい
未来のモビリティが大集結!



主なコンテンツ

©SkyDrive

空飛ぶクルマ

(海の森エリア、有明アリーナ、日本科学未来館)

日常的に空の移動を可能にするモビリティが登場! 災害対応や渋滞の回避などの、都市課題解決につながる技術を体感できます。

ミライ mirai サーキット

(シンボルプロムナード公園)

走る・曲がる・止まる。未来の日常生活を感じられる最先端の乗り物が、特設サーキットに一堂に会します。どなたでも安全に、自由に乗り比べを楽しめます!



ショーケースプログラム

見どころ③

Food

未来の食を楽しもう
おいしい料理を食べながら、
未来の食スタイルを考えてみよう!



主なコンテンツ

おばけレストラン (日本科学未来館)

あの食材が肉や魚介類に!? おばけが切り盛りするレストランで、未来の食の姿を映像を通して楽しく学べます。

Z品(ゼッピン) グルメガーデン (シンボルプロムナード公園)

江戸から続く伝統の味や最先端のフードテックまで、新しい食のスタイルがキッチンカーなどで大集合。おいしくてヘルシーで地球に優しい料理を食べ歩きできます。



ショーケースプログラム

見どころ④

Activity

子供も楽しめる新しい体験!
未来を担う子供たちへ。発明のプロセスを考える
ワークショップや未来のスポーツ体験を実施!



主なコンテンツ

こども発明教室 (日本科学未来館)

好奇心を刺激するQ(クエスチョン)を提示し、それに対するアイデアを自由に出してもらいながら、子供たちに発明の喜びを味わってもらいます。

ゆるスポーツ体験 (シンボルプロムナード公園)

年齢・性別・運動神経に関わらず、誰もが楽しめる新スポーツの「ゆるスポーツ」から、人気の競技が大集合!



ショーケースプログラム 有明アリーナ特別企画

yama スペシャルライブ

2020年にリリースされた「春を告げる」がヒットし、今や映画、ドラマ、CMソングなどで活躍するyamaが、2050年の東京をイメージした新曲を書き下ろします。有明アリーナでのスペシャルライブをお楽しみください。

SNSを中心にネット上で注目を集めるシンガー。
2018年よりYouTubeをベースにカバー曲を公開するなどの活動をスタート。2020年4月にリリースした自身初のオリジナル楽曲「春を告げる」が、MV再生回数1億回、ストリーミングの累計再生回数3億回を突破するなど、絶えず注目を集め、現在の音楽シーンを象徴するアーティストの一人となっている。



木村文乃さん



田中圭さん



木戸大聖さん

オリジナルドラマ

AIやロボットをテーマにしたオリジナルドラマ。木村文乃さん出演ドラマと、田中圭さん、木戸大聖さん出演ドラマの2本を有明アリーナで上映!

1

有明アリーナ

5月17日(金)～21日(火)

未来のニュースが映し出される通路を通り抜け、2050年の東京にタイムスリップ。衣食住、買い物、乗り物などテーマに合わせた演出で、最先端技術による“未来の一日”を体験できます!

3

日本科学未来館

4月27日(土)～5月26日(日)

手塚治虫作品のキャラクターが、東京の暮らしを変える多様な発明をご案内。アイデアを形にするワークショップを通じて、子供たちのひらめくチカラを育みます。



4つの会場

2

シンボルプロムナード公園

5月12日(日)～26日(日)

散歩道に出現した「食べる」「遊ぶ」「乗る」「買う」を通じて未来へのワクワクを発見できるエリア。廃材をアップサイクル(創造的再利用)したアート作品も展示!

4

海の森エリア

5月12日(日)～21日(火)

「陸・海・空」の広大なフィールドを活用し、最先端技術の社会実装を展開しています。アニメ「僕とロボコ」のキャラクター、ロボコの案内で未来のプロジェクトを目撃しよう!

東京都公式動画チャンネル「東京動画」にアクセス! [東京動画](#) [検索](#) 

能登半島地震に対する支援

東京都では被災された方々の生活を支えるため、職員派遣などの支援を行っています。これからも被災地をサポートしていきます。

災害ボランティア情報

東京ボランティア・市民活動センターでは、「ボラ市民ウェブ」の[HP](#)に能登半島地震に関する支援情報を掲載しています。ご活用ください。



お問い合わせ 同センター ☎03-3235-1171 (火~土)9時~21時、(日)9時~17時

お知らせ

4月以降の新型コロナワクチン接種について

6年度から予防接種法に基づく定期接種に変わります。接種時期は年1回秋冬、対象者は65歳以上の方や60歳~64歳で重症化リスクの高い方です(原則有料)。定期接種の対象者以外の方は任意で接種可(自費)。

問 保健医療局感染症対策部 ☎03-5320-7574

新型コロナウイルス感染症の特別体制を終了し、通常の体制に移行します

新型コロナウイルス感染症対策については、6年3月31日をもって以下の取り組み等を終了しています。詳細は[HP](#)等でご確認ください。

- **東京都新型コロナ相談センター**
医療機関案内や救急相談等は、「医療情報ネット」、#7119、#8000等で対応します。
- **都立病院でのコロナ後遺症相談**
後遺症に対応する医療機関は、引き続き[HP](#)に掲載します。
- **ワクチン大規模接種会場**
問 保健医療局感染症対策部 ☎03-5320-4089

インターネットでの医療機関・薬局の検索サイトが変わります

4月1日から、検索サイト「東京都医療機関・薬局案内サービス」が、「医療情報ネット」に変わります。「医療情報ネット」では、全国の医療機関・薬局の検索ができます。

問 (医療機関案内について)東京都保健医療情報センター ☎03-5272-1801、(薬局案内について)保健医療局薬務課 ☎03-5320-4511

「東京都女性相談センター」の名称が変わります

「困難な問題を抱える女性への支援に関する法律」が4月1日に施行されることに伴い、「東京都女性相談センター」は、「東京都女性相談支援センター」に名称を変更します。また、「婦人相談員」は「女性相談支援員」に、「婦人保護施設」は「女性自立支援施設」に変更し、引き続き女性支援事業の中心を担います。

問 福祉局育成支援課 ☎03-5320-4132

特別児童扶養手当の申請はお住まいの区市町村窓口へ

対象 / 次のいずれかに該当する20歳未満の児童を監護している父母または養育者(所得や施設入所等により支給制限有)。
①身体に重度、中度の障害や長期安静を必要とする病状があり、日常生活に著しい制限を受ける。
②精神の発達が遅延しているか、精神に障害があり、日常生活に著しい制限を受ける状態にある。

問 区市町村か東京都心身障害者福祉センター ☎03-3235-2949、**fax** 03-3235-2968

重度心身障害者手当の申請はお住まいの区市町村窓口へ

対象 / 心身に障害のある、次のいずれかに該当する方(65歳以上の新規申請を除く。所得や施設入所等により支給制限有)。
①重度の知的障害で、著しい精神症状などのため、常時複雑な介護を必要とする。
②重度の知的障害と身体障害が重複している。
③重度の肢体不自由者で両上肢・両下肢とも機能が失われ、座っていることが困難な程度以上の障害がある。

問 区市町村か東京都心身障害者福祉センター ☎03-3235-2949、**fax** 03-3235-2968

旧優生保護法の一時金請求を受け付けています

受付・相談窓口 / ☎03-5320-4206 **fax** 03-5388-1401

問 福祉局企画政策課 ☎03-5320-4201

固定資産税における土地・家屋の価格が縦覧できます

4月1日~7月1日。対象 / 23区内に土地・家屋を所有する納税者の方。縦覧方法等詳細は[HP](#)か土地・家屋が所在する区都税事務所へ。

問 主税局相談広報班 ☎03-5388-2925

消防署への手続きは電子申請が便利です

消防署への建物の使用開始や防火管理に係る届け出等の、電子申請受付を拡大しています。手続きは「東京共同電子申請・届出サービス」専用フォームから。

問 管轄消防署か東京消防庁予防課 ☎03-3212-2111 (内線4733)

水道歴史館の休館

設備改修工事のため、4月1日~9月30日の期間休館します。

問 水道局サービス推進課 ☎03-5320-6326

国民生活基礎調査

無作為に抽出された都内約7,500世帯を対象に、生活の基礎的な事項を調査します。4月22日以降、調査員が伺いますの

で、ご協力をお願いします。

問 保健医療局総務課 ☎03-5320-4109

「東京住まいの終活ガイドブック」を発行

家財整理の進め方や、いざという時に備えるための関連制度、相談窓口などを紹介。[HP](#)か都庁案内コーナーで配布。

問 住宅政策本部計画課 ☎03-5320-5148



募集

町会・自治会の活動を支援「地域の底力発展事業助成」

地域の課題解決のため、町会・自治会が主催する取り組みを支援する事業助成を行います。**対象事業** / 地域の課題解決や、都が取り組む特定施策の推進につながる取り組みほか。**対象団体** / 都内に所在する町会・自治会。**助成限度額** / 20万円より(申請団体等により異なる)。申請 / 7月10日以降の実施事業: 4月1日~5月13日、10月10日以降の実施事業: 6月3日~8月9日、12月10日以降の実施事業: 9月2日~10月18日、各日17時(必着)。申

請に必要な書類は[HP](#)で。

問 生活文化スポーツ局地域活動推進課 ☎03-5388-3166

低公害・低燃費車への買い替えを支援します

中小企業者等による低公害・低燃費車への買い替えに対し、低金利(1月10日現在1.4%)の融資をあっせん。利子の2分の1、信用保証料の3分の2を補助。購入車両に対する補助金も有。申請期限 / 7年3月31日。申込は[HP](#)で。

問 環境局自動車環境課 ☎03-5388-3535

支援情報のポータルサイト「Tokyo支援ナビ」を開設!

東京都が実施している都民・事業者向けの多様な支援情報を掲載するウェブサイトをオープンしました。

最新の支援情報を掲載していきますので、ぜひご活用ください!

特長①

検索に特化したシンプルなデザインとサイト構成

特長②

カテゴリ・ライフシーン・行政サービスによる絞り込み、キーワードによる検索が可能



こんな時に!

- 自分が使える都の支援ってあるの?
- 支援情報はどこから入手すればいいの?

Tokyo支援ナビでは、都の支援情報を簡単に検索することができます。

■ 支援情報の例 ■

- 補助・助成、資金貸付、減免
- 講座・セミナー、研修
- 相談窓口、アドバイザーの派遣
- ビジネスマッチング、交流イベント 等

※区市町村が実施している支援情報は掲載していません

お問い合わせ 政策企画局戦略広報課 ☎03-5388-3078



都庁 SNS LINE



X (旧 Twitter)



Facebook



Instagram



「募集」の続き

都営交通モニター

都営交通のサービスに対する調査回答やグループインタビュー等。資格/4月1日現在、都内在住・在勤・在学の16歳以上の都営交通利用者で、HP閲覧とメールの送受信を日本語でできる方。人数/450人(応募多数の場合選考)。任期/依頼日~7年3月31日。謝礼/都営交通一日優待乗車券。申込/4月12日~25日にHPで。問 都営交通お客様センター ☎03-3816-5700(9時~20時)

都内の川を題材とした「川のフォトコンテスト」作品

規格/2L判以下かJPEGデータで。1人2作品まで(未発表・未応募、著作権・肖像権等で第三者の権利を侵害しないもの)。申込/6月7日(消印)までに郵送で作品名・河川名・撮影場所・撮影年月日・住所・氏名・電話・メールを書き、〒163-8001東京都建設局川のフォトコンテスト担当(☎03-5320-5425)へ。メール(3MB未満)、CD-Rでの応募可。応募作品の返却不可。都

が無償で使用(著作権は本人に帰属)。作品は8月に都庁第二庁舎1階で展示。募集要項はHPで。

「夢のみち」道路愛護ポスターコンクール

テーマ/「人・街・未来」つながる「みち」づくり。対象/都内在住・在学の小・中学生。規格/「みち」に関する標語を必ず入れること。四つ切り画用紙。1人1作品まで。応募/6月28日(必着)までに郵送で、所定の応募票(HPで入手)を作品裏面に貼り、「夢のみち」事務局(〒223-0053横浜市港北区綱島西2-7-6-3階) ☎045-633-1960へ。問 東京都道路整備保全公社 ☎03-5381-3368

都市計画審議会の傍聴者

5月17日13時30分、都庁で。抽選で15人。申込/4月26日(消印)までに往復はがき(1人1枚・重複申込不可)に住所・氏名・電話・傍聴希望と書き、〒163-8001東京都都市整備局都市計画課(☎03-5388-3225)へ。審議案件は同課かHPで。

職員採用

職業能力開発センター等講師

募集科目内容/障害者向け訓練、生活支援サービス科、その他職業訓練指導。資格/科目関連の指導員免許を持つ方と同程度に知識経験の豊富な方(資格等が必要な科目有)。人数/8人程度。勤務場所/各センター等。任用期間/5月1日~7年3月31日。選考/4月中旬。面接・能力実証等。申込/4月8日17時(必着)までにHPか郵送、持参で所定の申込書兼履歴書(各センター等かHPで入手)を各センター等へ。問 産業労働局雇用就業部 ☎03-5320-4702

東京都一般任期付職員(自動車運転)

内容/特別職および局長級職員の公務・出張に伴う送迎業務等。資格/職務として3年以上の運行業務経験のある方。人数/1人。任用/7月1日から9年6月30日まで。更新の場合有。申込/4月22日17時(必着)までにHPか郵送、持参で申込書等(HPで入手可)を〒163-8001東京都財務局人事担当(☎03-5388-2609)へ。

催し

東京都美術館 「障害のある方のための特別鑑賞会」

「デ・キリコ展」6月10日10時~16時(入室時間は1時間ごとに指定)。身体障害者手帳等をお持ちの方、抽選で400人。申込/4月1日~22日(消印)にHPかはがきに希望受付時間帯(①午前②午後③どちらでも可)・住所・氏名・電話・介助者(1人まで)の有無と駐車スペース利用の有無を書き、東京都美術館(〒110-0007台東区上野公園8-36) ☎03-3823-6921へ。



海の森公園 「海の森子どもフェスティバル」

普段は入れない海の森公園予定地(森づくりエリア)を一般公開。イベント/5月3日~6日10時~15時。ステージパフォーマンス・ふわふわ遊具・縁日等を実施。予約不要。野外授業/18日・19日9時30分。小学4年~中学生、抽選で150人。環境問題や先端技術を学び、自然と触れ合うプログラム。申込はHPで。問 港湾局海上公園課 ☎03-5320-5578

東京都交響楽団 サラダ音楽祭 「野音 de オーケストラ」

5月3日15時30分~16時30分、日比谷公園大音楽堂で。指揮/下野竜也さん、曲/ジョン・ウィリアムズ:交響組曲「スター・ウォーズ」より「メイン・タイトル」他。4歳以上、抽選で2,000人。申込/4月15日までにHPで。問 同事務局 ☎03-6704-9342(平日10時~18時)か生活文化スポーツ局文化事業課 ☎03-5000-7232

科学技術週間 東京都特別行事 「Tokyoふしぎ祭エンス」

4月27日10時~17時、日本科学未来館(江東区)などで。小・中学生を対象に、見て・触って・体験できる、楽しい科学の催し。問 総務局企画計理課 ☎03-5388-2289

働

あなたと福祉職場をむすぶサイト「ふくむすび」をリニューアル!

介護、保育、障害福祉分野など福祉の職場に関する情報を発信するサイト「ふくむすび」では、4月9日から事業所の求人情報が検索・閲覧できます。

- 登録した条件で自動マッチング、事業所とのメッセージのやりとりが可能に。●LINEと連携し、スマホのプッシュ通知で新着情報をお知らせ。●各種コンテンツ(職場紹介・コラム等)が充実。

問 福祉局地域福祉課 ☎03-5320-4095

職業能力開発センター キャリアアップ講習4月受付分

製くつ(型紙/初級)、介護支援専門員実務研修受講受験対策、複合加工機(初級)、技能検定機械加工(旋盤/2級)受験対策、技能検定オフセット印刷作業(実技)受験対策など54コース。主に平日夜間や休日に実施。中小企業に就業中で、都内在住・在勤の方。授業料1,100円~6,500円。教科書代別途。申込/4月10日(必着)までにHPか往復はがきに必要事項を書き、実施校へ。

問 産業労働局能力開発課 ☎03-5320-4719

東京都公立学校の先生になりませんか?

東京都教育委員会は、先生を目指す方々に多様な選考方法を用意するとともに、働き方改革を進め、教員の負担軽減につながる取り組みを行っています。

多様な選考方法

キャリア採用を新設 NEW

一定の経験を有する国公立学校教員経験者を、採用時に主任教諭として任用します。

カムバック採用の実施

東京都の中途退職者を対象に、一次選考を免除するカムバック採用を実施します。

大学3年次等から一部受験可能に

大学3年次等から一次選考の教職教養と専門教養を前倒しで受験できます。

社会人経験者の免許取得期間猶予制度

選考合格後2年以内に教員免許を取得すれば取得後、採用可能に。採用選考合格後に教員免許を取得できる仕組みです。

東京都公立学校教員採用候補者選考(7年度採用)

選考制度・受験資格・採用選考日程等の詳細はホームページをご覧ください。

申込 4月1日10時~5月8日18時までにHPで。

お問い合わせ 東京都教育庁選考課 ☎03-5320-6787



働き方改革、進行中!!

教員の負担を軽減するためのサポート体制を整えています。

- 教員の加配措置により、10年度までに12学級以上の小学校全校に「教科担任制」を導入 小学校(5年~6年)
- 負担の大きい校務を担う教員の授業時数軽減を拡充 小・中・高・特別支援学校*
- 副担任相当の業務を担う外部人材「エデュケーション・アシスタント」を配置(5年度:100校⇒6年度:1,268校) 小学校(1年~3年)**
- 外国語や体育等の授業で専門性の高い外部人材を任用(5年度:950学級⇒6年度:1,200学級) 小学校
- 資料作成などの事務作業等を行うスタッフの配置(5年度:1,971人⇒6年度:2,175人) 小・中学校*

*全校対象



東京都提供テレビ番組

東京サイト (テレビ朝日 月～金13時45分～)



東京GOOD! TREASURE MAP (テレビ東京 月21時54分～)



東京交差点 ONE MOMENT (テレビ東京 月21時54分～)



東京インフォメーション (TOKYO MX 月～金7時15分～)



「催し」の続き

都立多摩図書館 トークイベント

5月11日14時～15時30分、抽選で150人。脳科学者の中野信子さんと都立図書館名誉館長の尾木直樹さんが子供の読書の大切さ、本との出会い、図書館の思い出等について対談。申込/4月19日17時までにHPで。

問 教育庁地域教育支援部 ☎03-5320-6852

東京みなと祭 体験乗船会

①「東京みなと丸」5月18日・19日10時30分・12時30分・14時30分。各60分。各50人。②「シンフォニー」18日9時30分・19日15時。各50分。18日200人・19日80人。③「レディクリスタル」18日10時30分。45分。50人。④「ジュビリー」18日・19日10時30分。各50分。各250人。⑤「あじさ

い」18日・19日11時。各50分。各80人。⑥「水上タクシー」18日・19日、各日10便。各45分。各8人。発着は①竹芝小型船舶着場②⑥日の出棧橋③天王洲アイル④⑤日の出棧橋発、青海船着場着。申込/4月15日12時までにHPで。応募多数の場合抽選。

問 同祭事務局 ☎03-5379-1336か港湾局総務部 ☎03-5320-5524

警視庁音楽隊 ピーポくんファミリーコンサート

6月22日14時～16時、たましんRISUR Uホール(立川市)で。出演/警視庁音楽隊・カラーガード。申込/4月19日(消印)までに往復はがきに催し名・人数・代表者の住所・電話・全員の氏名・年齢を書き、警視庁音楽隊(〒100-8929千代田区霞が関2-1-1) ☎03-3581-4321(代表)へ。応募多数の場合抽選。

都立学校公開講座

申込/HPか往復はがきに講座名・住所・氏名・年齢・電話を書き、各校へ。応募多数の場合抽選。受講料等必要。掲載校以外も有。

都立小松川高等学校 ☎03-3685-1010

(〒132-0035江戸川区平井1-27-10)「みんなの数学講座～数学の意義を感じる」5月1日・18日・6月12日(全3回)。成人、抽選で40人。1,000円。締切/4月1日～12日(消印)。

問 各校か教育庁生涯学習課 ☎03-5320-6857

春の「都民半額観劇会」

申込 4月8日(消印)までに、はがき(料金63円・往復はがき不可)に①希望公演番号(1枚1公演有効)②人数(2人まで)③郵便番号・住所④氏名⑤年齢⑥電話を書き、〒104-0061中央区銀座5-1-7-6階 都民劇場「都民半額観劇会事務局」へ。抽選で9,400人。

入場券の送付 当選者には、4月25日ごろ(公演番号1～6)、5月10日ごろ(公演番号7～28)に当選通知兼コンビニエンスストア専用払込用紙をお送りします。送金確認後、入場券を郵送します。落選者には通知しませんのでご了承ください。

Table with 5 columns: 劇場名・料金(席数), 演目, 公演番号, 日, 時. Lists various theater performances like 歌舞伎座, シアタークリエ, 日生劇場, etc.

*料金はいずれも半額後の入場料金+取扱手数料500円(入場券1枚当たり)の金額。ほかに送金手数料176円および入場券郵送料84円が必要

お問い合わせ

都民劇場 都民半額観劇会事務局 ☎03-3572-4343
東京芸術劇場 ☎03-5391-2111
日本演劇興行協会 ☎03-3561-3977
生活文化スポーツ局文化事業課 ☎03-5000-7231



演目詳細

学 ぶ

東京都子ども基本条例の解説動画を公開中

東京都子ども基本条例について周知するため、鉄拳さんや矢部太郎さん等の有名クリエイターと子供たちが対話を重ね

て制作した解説動画を公開しています。幼児から大人までを対象に全8本。子供政策連携室のYouTubeチャンネルで。

問 子供政策連携室企画調整課 ☎03-5388-3812

東京都シルバーパス 4月～9月の新規購入について

4月1日 購入開始

70歳以上の都民の方は、都内民営バス・都営交通などが利用できる「東京都シルバーパス」を購入できます。有効期限は6年9月30日です。

- 対象 都内に住民登録している70歳以上の方(寝たきりの方を除く)
申込 必要書類を用意し、最寄りのバス営業所・都営地下鉄定期券発売所などの発行窓口へ。70歳になる月の初日から購入可能。
費用

Table with 2 columns: 対象者, 費用. Lists conditions for purchase and associated costs like 10,255円 and 1,000円.

- 必要書類
■全員 本人確認書類(健康保険証、運転免許証、マイナンバーカードなど)
■②③の方は次のア～ウいずれか1点が必要です。*必要書類等詳細はHPで。
ア「介護保険料納入(決定)通知書」(再発行不可)
イ「住民税非課税/課税証明書」(区市町村で発行)
ウ「生活保護受給証明書(生活扶助)」(6年4月1日以降のもの)

※ア、イの書類は、6年度の書類が発行されるまでの間は、5年度の書類を使用してください。

お問い合わせ

東京バス協会シルバーパス専用電話 ☎03-5308-6950
福祉局在宅支援課 ☎03-5320-4275



「知事への提言」

都政に対する 提言・意見・要望等

Table with 3 columns: 手紙・はがきで, ファクスで, 電話で. Provides contact information for submitting proposals.

ホームページで



聴覚障害者向け電話代理支援

HP から、手話・筆談等で都庁・都事業所(警視庁・東京消防庁は除く)へ問い合わせができます。



Tokyo Tokyo 東京ブランドの発信

都庁の代表電話 ☎03-5321-1111

都庁総合ホームページ https://www.metro.tokyo.lg.jp/

発行元:東京都政策企画局戦略広報部戦略広報課 〒163-8001 新宿区西新宿2-8-1 TEL 03-5388-3093 FAX 03-5388-1329

広報東京都 検索

- 「広報東京都」は新聞折り込みでのお届けのほか、区市町村の窓口・図書館や都の施設・都営地下鉄等にも置いています。
●点字版・音声版もありますので、お問い合わせで希望する方がいらっしゃいましたら☎03-5388-3093へ。

※本紙に記載の会社名・製品名は、一般に各社の商標・登録商標です



古紙/パルプ配合率70%再生紙を使用しています。石油系溶剤を含まないインキを使用しています。

印刷物規格表第1類 印刷番号(5)19

未来のために、 いま、できることはなにか

人口減少、国際競争力の低下、気候変動……日本をとりまくさまざまな課題は一層先鋭化し、いまや待ったなしの状況です。

明るい未来の東京を切り拓くために、東京都が令和3年3月に策定したのが、「未来の東京」戦略です。言うなれば、不確かな時代を乗り越えていくための「都政の羅針盤」です。この羅針盤をもとに、めまぐるしく変化する社会情勢を踏まえて、磨き抜かれた最新の戦術（航海術）として公表したものが「バージョンアップ版」です。

この度、「『未来の東京』戦略」の最新版「version up 2024」が公開されました。持続可能な社会の実現、一人ひとりが輝く明るい「未来の東京」のために、これからなにをしようとしているのか。東京都の「いま」を紐解きます。



「未来の東京」戦略は
こちらからお読みいただけます



一人ひとりと生きるまち。  東京都